

**Hinter der Kirche 9, Fl.Nr. 189/4 in Oberwaldbehungen - Grundstücksgröße 673 qm
voll erschlossen, sofortige Bebaubarkeit, ~ 25,00 €/qm
Baumöglichkeiten: siehe Bebauungsplan „Hinter der Kirche“
Weitere Auskünfte: Tel. 09777/9170-21 oder vg@ostheim.de**

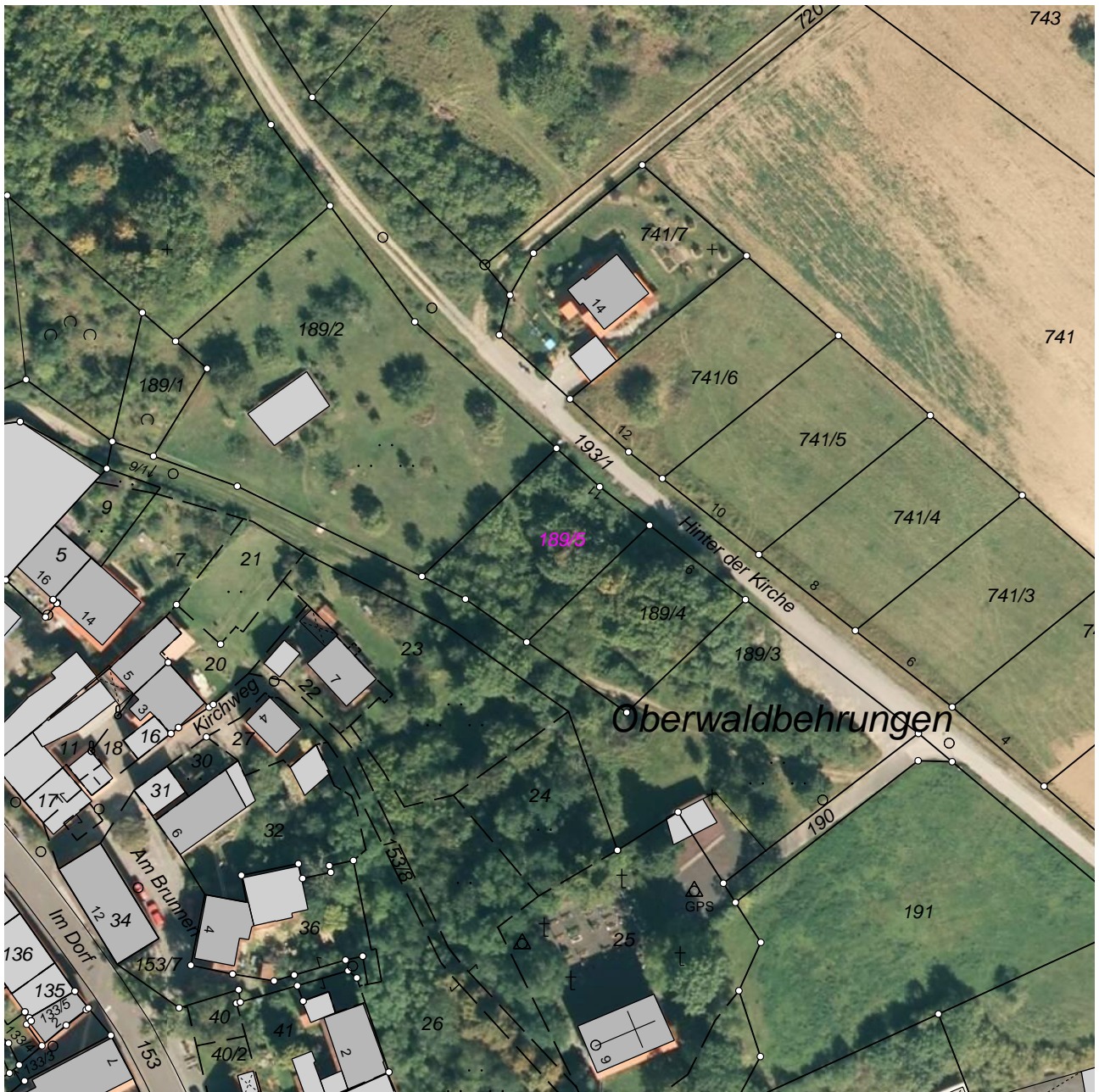

Luftbild: Vermessungsamt Zweigstelle Bad Neustadt a.d.Saale